

EL NIVEL DEL SER

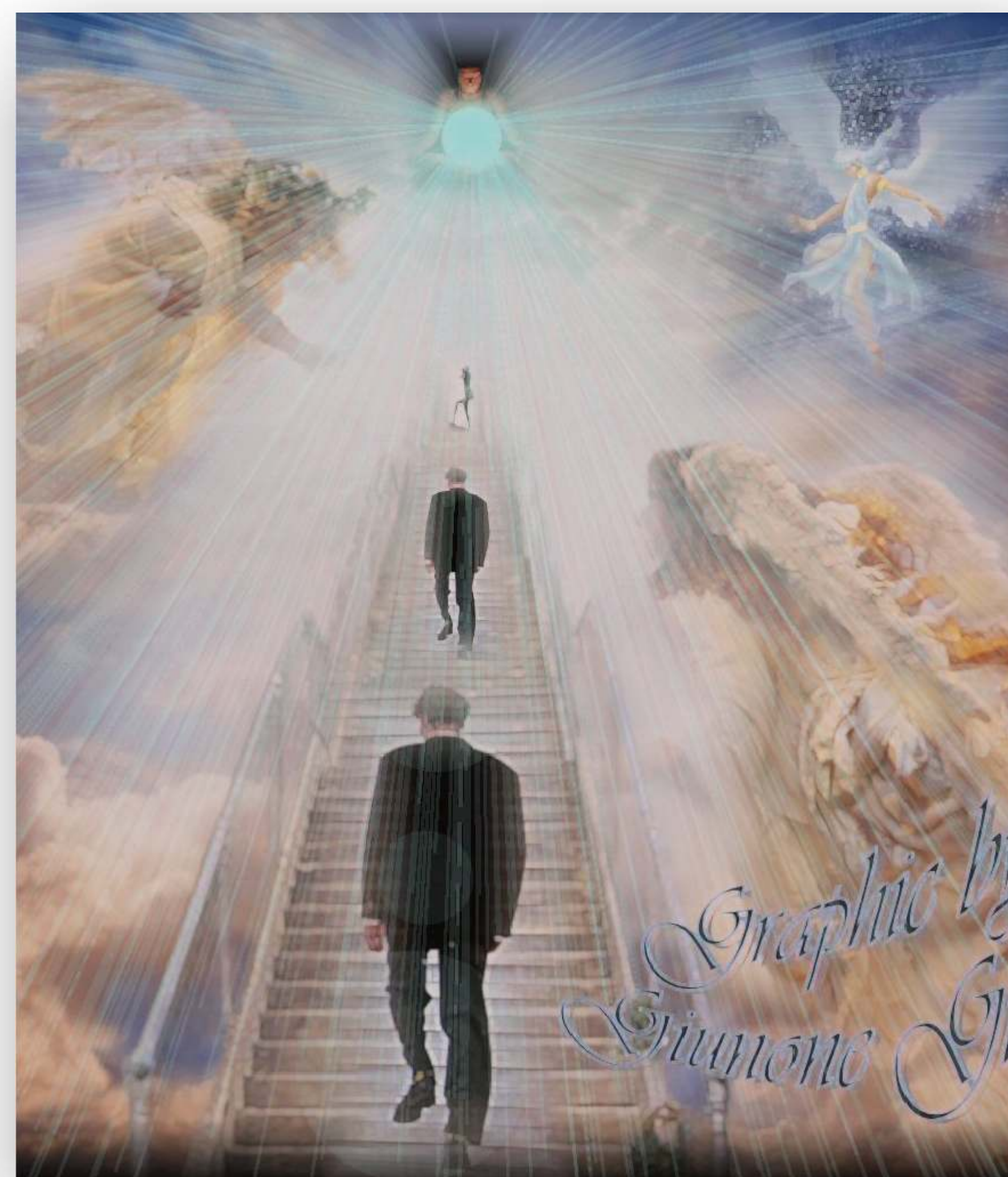

VERTICAL

- * REGENERACION
- * ESTADOS DE CONCIENCIA



HORIZONTAL

- * VIDA MECANICA
- * CONCEPTOS BIEN - MAL

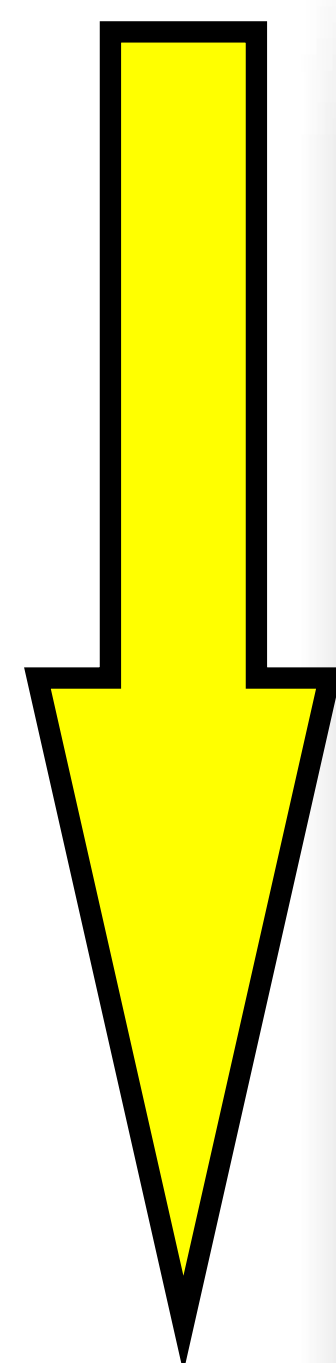
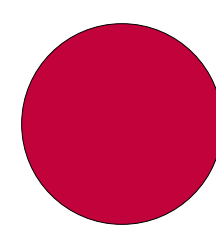
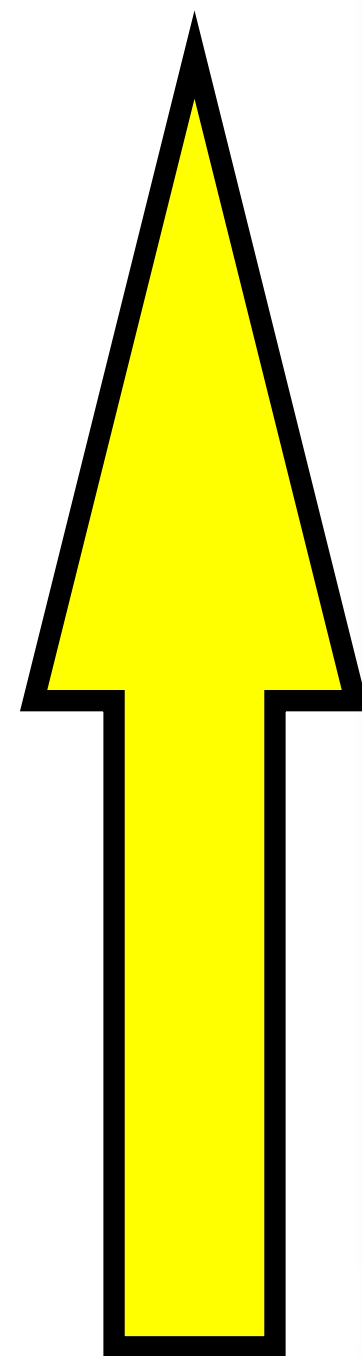
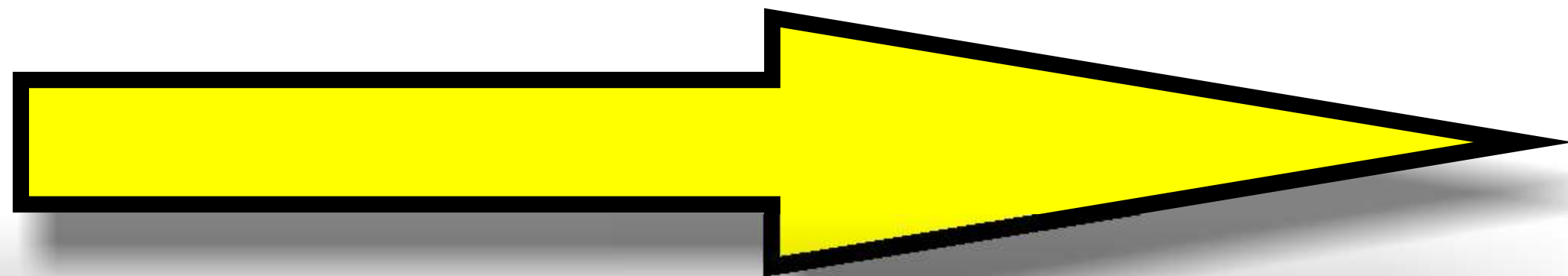

DEGENERACION

- * INFRAMUNDOS

¿QUE ES EL SER?

* ES EL PRINCIPIO CREADOR.

¿QUE ES EL NIVEL DEL SER?

% DE
CONCIENCIA.



ASPECTO:

**MORAL
ESPIRITUAL
PSÍQUICO
ETC...**

¿QUE DETERMINA NUESTRO NIVEL DEL SER?

1. LO QUE INTERNAMENTE SOMOS.
2. ASÍ COMO EN LA SOCIEDAD HAY NIVELES SOCIALES, ASÍ LOS HAY ESPIRITUALES.

RELACIÓN ENTRE NUESTRO NIVEL DEL SER Y NUESTRA VIDA DIARIA

1. EL EXTERIOR ES EL REFLEJO DE LO INTERIOR.
2. LO QUE ATRAEMOS A NUESTRO ALREDEDOR.
3. LO QUE PENSAMOS Y SENTIMOS.

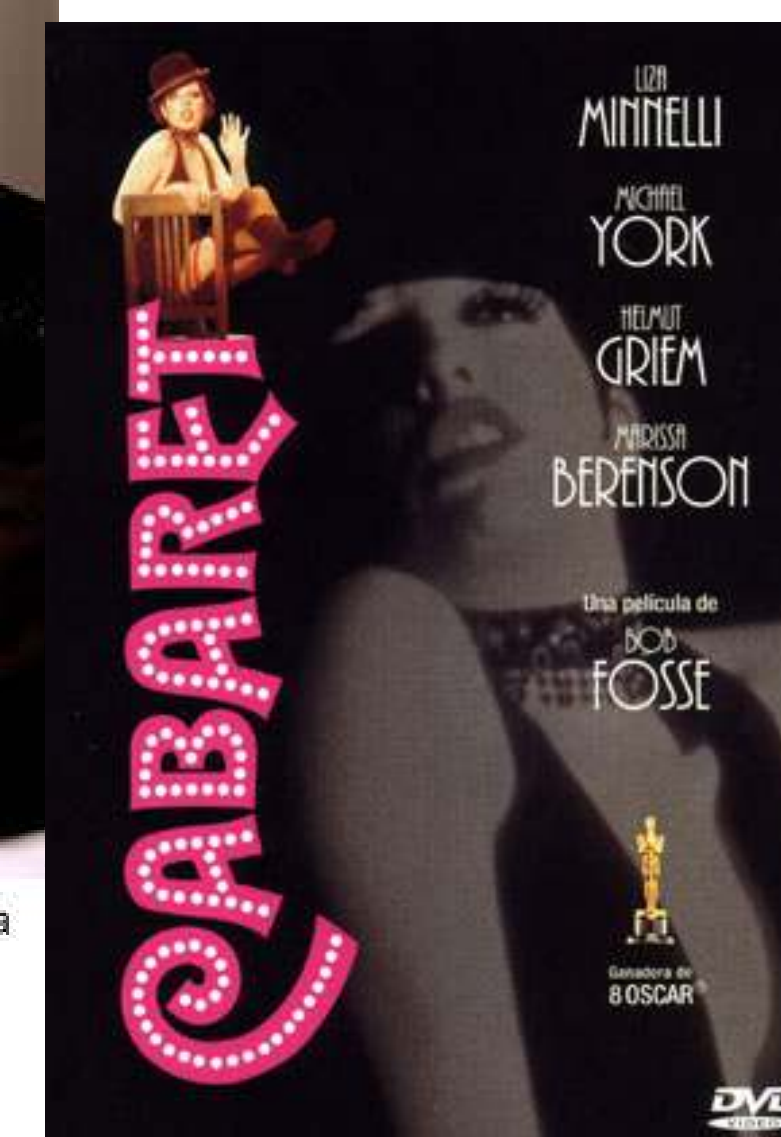
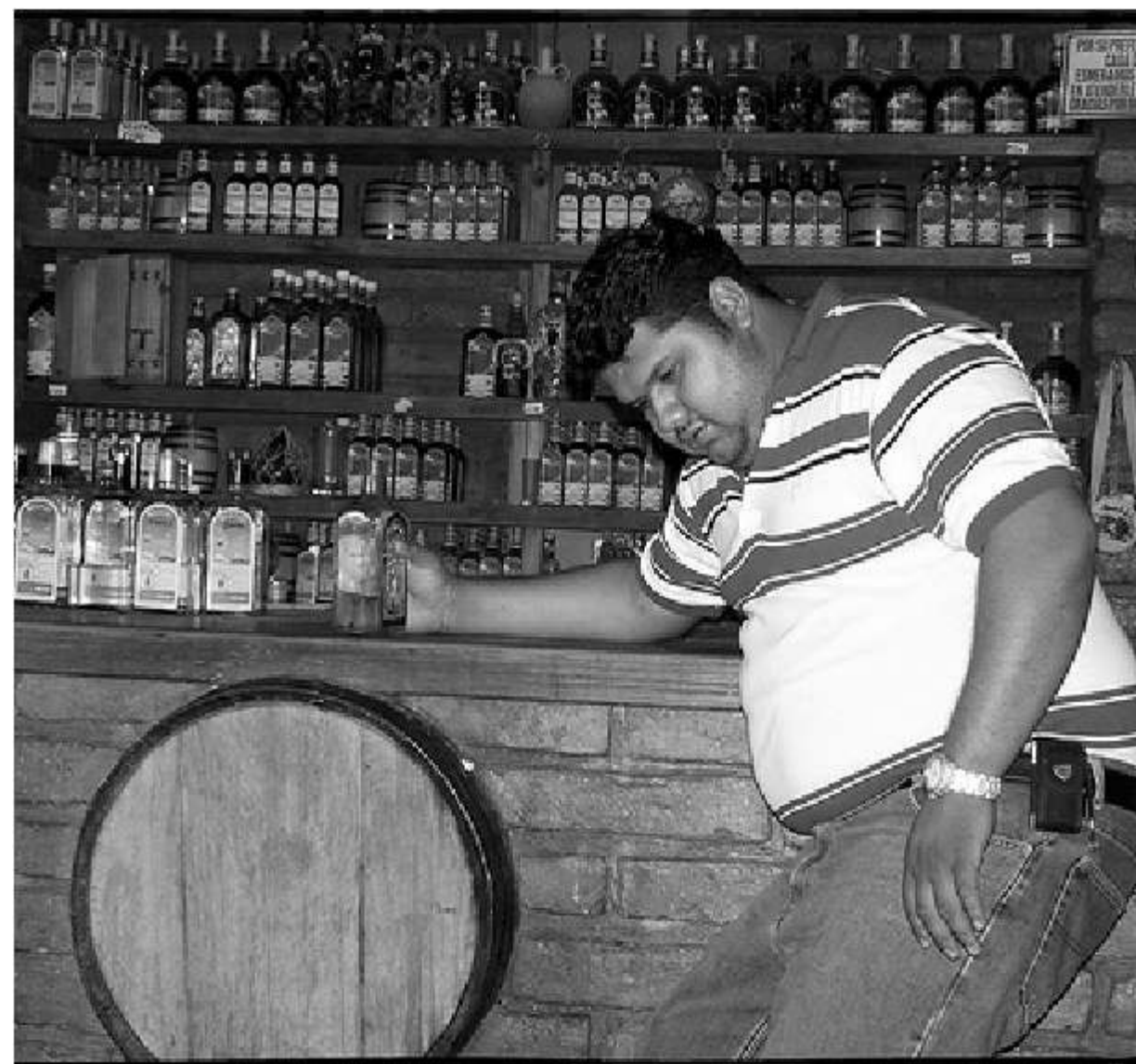

¿COMO PASAR A UN NIVEL SUPERIOR DEL SER?

- * TODOS BUSCAMOS UN CAMBIO, PERO TAL CAMBIO DEBE SER INTERNO Y RADICAL.
- * LA MASA ES LA SUMA DE LOS INDIVIDUOS.



SER



SABER



- DEFECTOS = + VIRTUDES

- * IRA
- * CODICIA
- * LUJURIA
- * ENVIDIA
- * GULA
- * PEREZA
- * ORGULLO

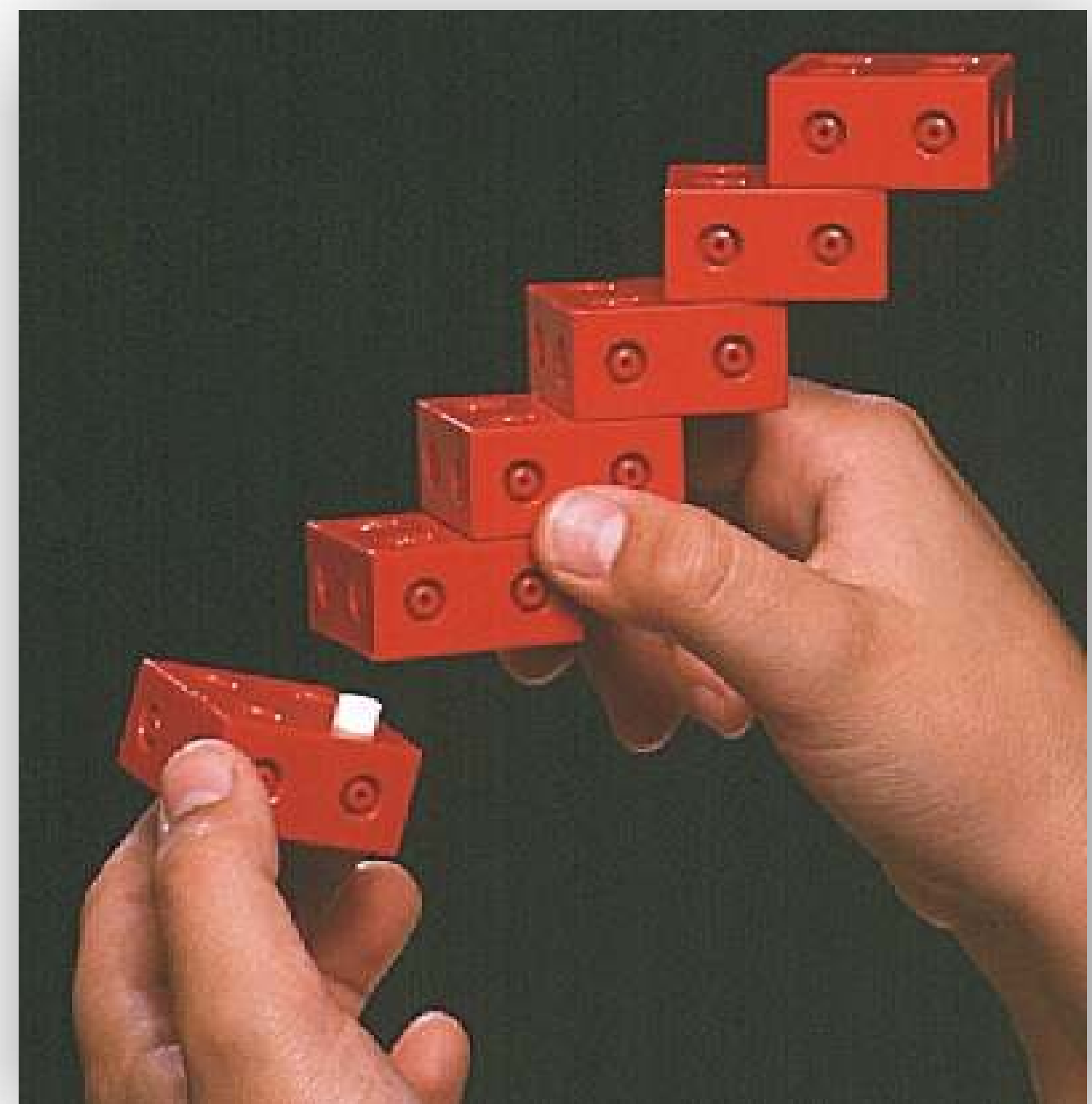

- * KINDER
- * PRIMARIA
- * SECUNDARIA
- * PREPARATORIA
- * UNIVERSIDAD
- * LICENCIATURA
- * DOCTORADO